



Schweizerische Eidgenossenschaft
Confédération suisse
Confederazione Svizzera
Confederaziun svizra

Bundesamt für Energie BFE
Office fédéral de l'énergie OFEN
Ufficio federale dell'energia UFE
Uffiz federal d'energla UFE



INCENTIVI FEDERALI PER IL FOTOVOLTAICO

SOLAR UPDATE • UFFICIO FEDERALE DELL'ENERGIA • LAURA ANTONINI • BELLINZONA, 24.05.2019



TEMI TRATTATI

- Contingenti 2019
- Tassi di remunerazione
- Ampliamenti di impianti
- Processi amministrativi
- Raggruppamento ai fini del consumo proprio (RCP)

SOLAR UPDATE • UFFICIO FEDERALE DELL'ENERGIA • LAURA ANTONINI • BELLINZONA, 24.05.2019

2



CONTINGENTI 2019

	Impianti realizzati	Impianti non realizzati	Smaltimento lista d'attesa fino al	Tempi di attesa per annunci nel 2019
PRU (<100 kW)	260 MW	-	30.06.2018	Ca. 1.5 anni
GRU (≥100 kW)	172 MW 199 MW	320 MW 390 MW	30.09.2013 31.01.2014	Ca. 2 anni
RIC (≥100 kW)	41 MW	34 MW	30.04.2012	-

SOLAR UPDATE • UFFICIO FEDERALE DELL'ENERGIA • LAURA ANTONINI • BELLINZONA, 24.05.2019

3



SVILUPPO FUTURO PV (STIMA)

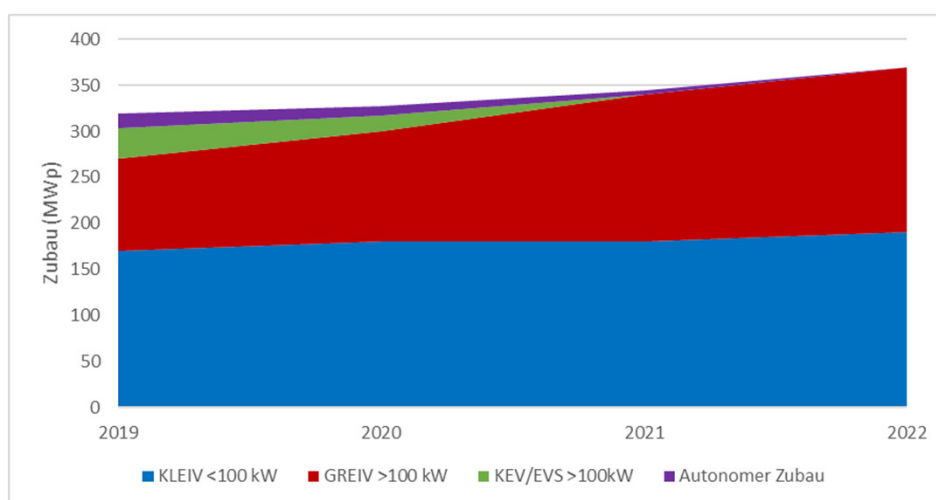

SOLAR UPDATE • UFFICIO FEDERALE DELL'ENERGIA • LAURA ANTONINI • BELLINZONA, 24.05.2019

4



TASSI DI RIMUNERAZIONE (IMPIANTI ANNESSI)

	Fino al 31.03.2019	Dal 01.04.2019
RU contributo di base	1400 CHF	1400 CHF
RU contributo potenza < 30 kW	400 CHF/kW	340 CHF/kW
RU contributo potenza da 30 kW	300 CHF/kW	300 CHF/kW
RIC da 100 kW	11 ct./kWh	10 ct./kWh

SOLAR UPDATE • UFFICIO FEDERALE DELL'ENERGIA • LAURA ANTONINI • BELLINZONA, 24.05.2019

5



AMPLIAMENTI DI IMPIANTI

RU: novità dal 1.4.19

- Contributo legato alla potenza per tutti gli ampliamenti
- Anche per ampliamenti nel periodo 1.1.18-31.3.19

RIC: come finora

- Ampliamenti dal 2018 vengono remunerati con 0 ct./kWh
- Se l'ampliamento viene misurato separatamente, è possibile avere un «secondo impianto» per il consumo proprio (senza incentivi però)

SOLAR UPDATE • UFFICIO FEDERALE DELL'ENERGIA • LAURA ANTONINI • BELLINZONA, 24.05.2019

6



PROCESSI AMMINISTRATIVI

RU e RIC

- Notifica di messa in servizio: Protocollo di collaudo oppure rapporto di sicurezza (RASI) incl. Rapporto di misura e di collaudo
- Da ora, per impianti fino a 30 kW, i dati certificati per Pronovo possono essere redatti da un organo di controllo indipendente sec. OIBT nell'ambito della verifica
→ «uno/a in meno sul cantiere»
- Nuovo termine per la messa in esercizio di impianti per i quali sono necessarie modifiche della pianificazione territoriale: 6 anni e non più 12 mesi



RAGGRUPPAMENTO CONSUMO PROPRIO

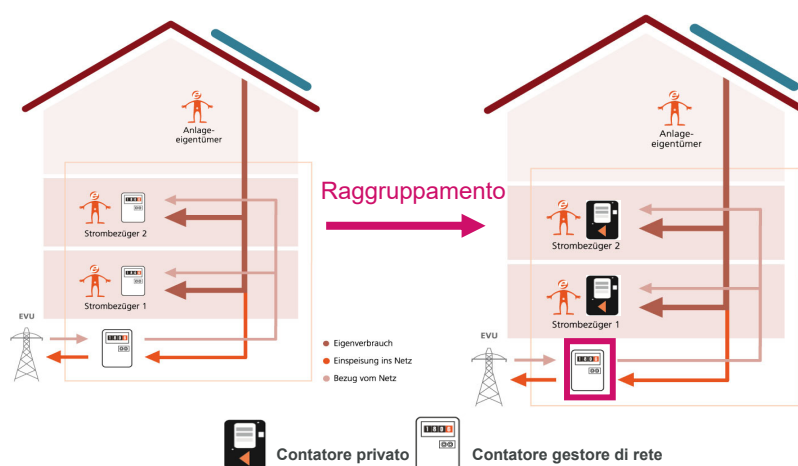

RAGGRUPPAMENTO CONSUMO PROPRIO **NOVITÀ ORDINANZA SULL'ENERGIA**

Art. 14 Luogo di produzione – nuovo

Sono considerati luogo di produzione anche i fondi contigui dei quali almeno uno confinante con il fondo su cui è ubicato l'impianto di produzione.

I fondi separati gli uni dagli altri unicamente da una strada, una ferrovia o un corso d'acqua, con riserva dell'approvazione del rispettivo proprietario del fondo valgono ugualmente come contigui.

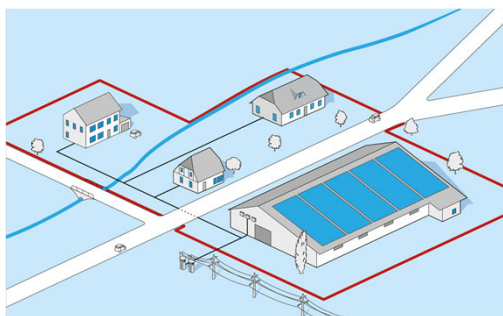

RAGGRUPPAMENTO CONSUMO PROPRIO **NOVITÀ ORDINANZA SULL'ENERGIA**

Art. 15 Requisito per il raggruppamento ai fini del consumo proprio - Precisazione

- ¹ Il raggruppamento ai fini del consumo proprio è ammesso se la potenza di produzione dell'impianto o degli impianti è pari ad almeno il 10 per cento della potenza allacciata del raggruppamento.
- ² Gli impianti in funzione al massimo 500 ore all'anno non sono considerati nella determinazione della potenza di produzione.
- ³ Se a posteriori un raggruppamento ai fini del consumo proprio non rispetta più il requisito di cui al capoverso 1, può continuare a esistere solamente se i motivi alla base di questo cambiamento riguardano i partecipanti attuali del raggruppamento.

RAGGRUPPAMENTO CONSUMO PROPRIO NOVITÀ ORDINANZA SULL'ENERGIA

Art. 16 cpv. 3 Partecipazione di locatari e affittuari al raggruppamento – nuovo

I costi interni di cui al capoverso 1 lettere a e c addebitati ai locatari non possono superare i costi del prodotto elettrico acquistato esternamente per ogni chilowattora.

Se tali costi interni sono inferiori ai costi del prodotto elettrico acquistato esternamente, il proprietario fondiario può addebitare ai locatari a titolo aggiuntivo al massimo la metà del risparmio conseguito.

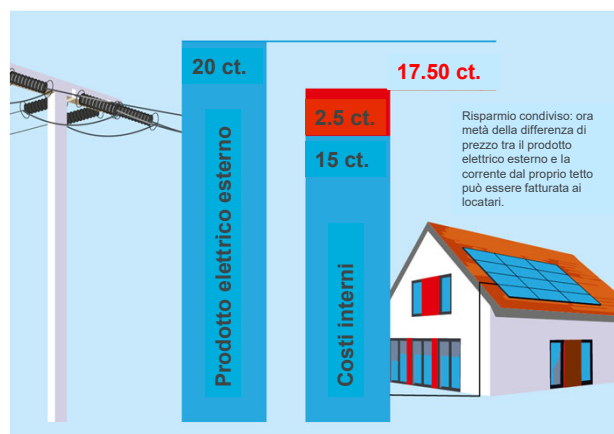

SOLAR UPDATE • UFFICIO FEDERALE DELL'ENERGIA • LAURA ANTONINI • BELLINZONA, 24.05.2019

11

RAGGRUPPAMENTO CONSUMO PROPRIO

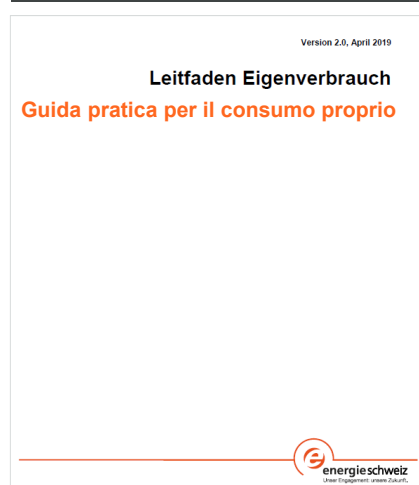

- Documento elaborato da Swissolar, Associazione svizzera degli inquilini ASI, Associazione dei proprietari fondiari HEV e Associazione aziende elettriche AES
- Contenuto: Aiuto all'applicazione delle nuove norme legislative per i rapporti interni al RCP
- I rapporti con il gestore di rete vengono definiti nella «Guida al consumo proprio» AES
- Nuova versione: aprile 2019 (traduzione italiana in arrivo)

SOLAR UPDATE • UFFICIO FEDERALE DELL'ENERGIA • LAURA ANTONINI • BELLINZONA, 24.05.2019

12



RAGGRUPPAMENTO CONSUMO PROPRIO



www.svizzeraenergia.ch/Consumo-proprio



Schweizerische Eidgenossenschaft
Confédération suisse
Confederazione Svizzera
Confederaziun svizra

Bundesamt für Energie BFE
Office fédéral de l'énergie OFEN
Ufficio federale dell'energia UFE
Uffiz federal d'energia UFE



GRAZIE PER L'ATTENZIONE!